С.Ж.АСФЕНДИЯРОВ АТЫНДАҒЫ
ҚАЗАҚ ҰЛТТЫҚ МЕДИЦИНА
УНИВЕРСИТЕТІ

КАЗАХСКИЙ НАЦИОНАЛЬНЫЙ
МЕДИЦИНСКИЙ УНИВЕРСИТЕТ ИМЕНИ
С.Д.АСФЕНДИЯРОВА

ОТДЕЛ ПО УЧЕТУ И МОНИТОРИНГУ КАДРОВ

СТРУКТУРА

РЕСПУБЛИКАНСКОГО ГОСУДАРСТВЕННОГО ПРЕДПРИЯТИЯ НА ПРАВЕ ХОЗЯЙСТВЕННОГО ВЕДЕНИЯ «КАЗАХСКИЙ НАЦИОНАЛЬНЫЙ МЕДИЦИНСКИЙ УНИВЕРСИТЕТ ИМЕНИ С.Д.АСФЕНДИЯРОВА» МИНИСТЕРСТВА ЗДРАВООХРАНЕНИЯ РЕСПУБЛИКИ КАЗАХСТАН НА 2012-2013 УЧЕБНЫЙ ГОД

Структура
Республиканского Государственного предприятия на праве хозяйственного ведения «Казахский национальный медицинский университет им. С.Д. Асфендиярова» Министерства здравоохранения Республики Казахстан на 2012-2013 учебный год

«Утверждаю»
Ректор РГП «КазНМУ им.С.Д.Асфендиярова»

профессор_____А.Аканов

«_____»_____2012 г.

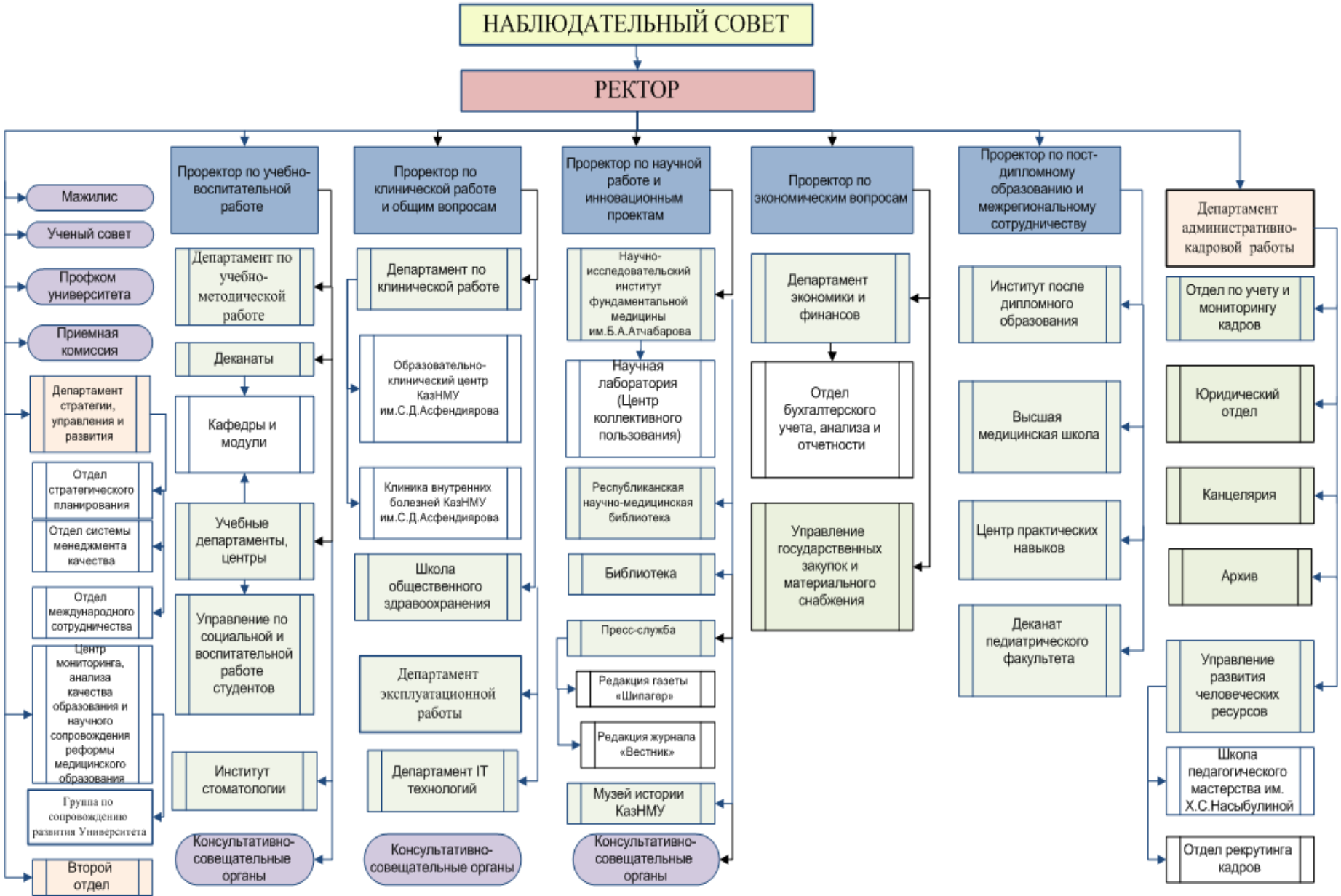

В целях совершенствования организации деятельности и повышения эффективности работы, оптимизации структурного построения КазНМУ им.С.Д.Асфендиярова разработана Структура на 2012-2013 учебный год.

В данную Структуру внесены дополнения и изменения следующего содержания:

1. Переименованы ниже перечисленные структурные подразделения:

- Отдел правовой и паспортно-визовой работы в Юридический отдел;
- Подготовительное отделение (Отдел подготовки к поступлению в ВУЗ) в Деканат иностранных студентов;
- Управление развития социально-культурной компетенции студентов переименовано в Управление по социальной и воспитательной работе студентов

2. Созданы следующие структурные подразделения:

- Научная лаборатория (Центр коллективного пользования);
- Деканат послевузовского образования (резидентуры, магистратуры, докторантуры, PHD);
- Деканат педиатрического факультета;
- Группа по сопровождению развития Университета, в составе Центра анализа, мониторинга качества образования и научного сопровождения реформы медицинского образования;
- Учебный департамент по развитию социально-культурной компетенции студентов;

3. Включены в состав Департаментов следующие подразделения:

- Управление офис-регистратора в Департамент по учебно-методической работе.

4. **Ликвидированы из состава Университета следующие структурные подразделения:**

- Управление организационной работы и документооборота;
- Отдел резидентуры, магистратуры, докторантуры, PHD;
- Центр практических навыков по медико-профилактическому делу;
- Трансляционная лаборатория.

Согласовано:
проректор по учебно-воспитательной работе
профессор_____К.Тулебаев
«_____»_____2012 г.

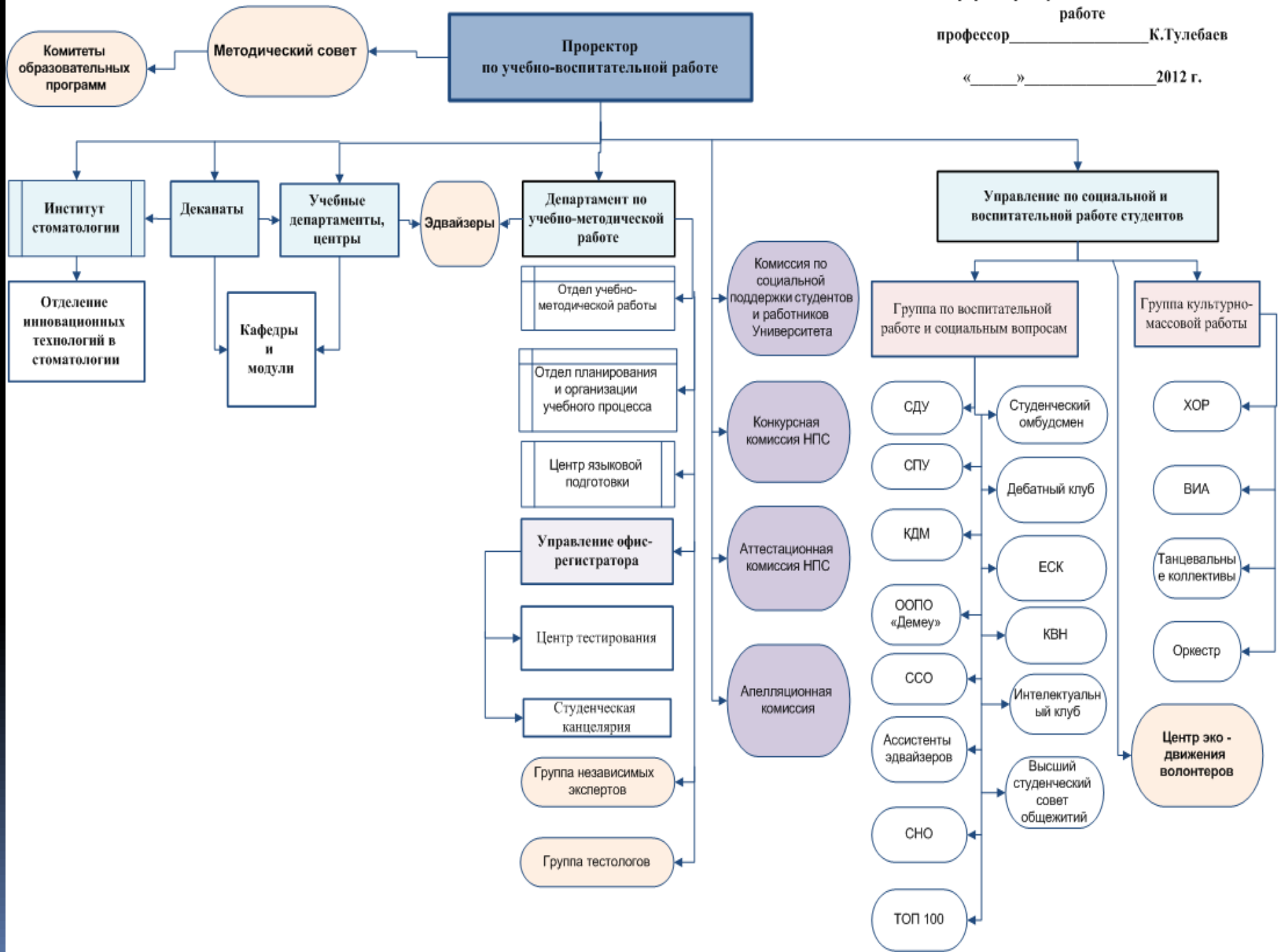

Согласовано:
Проректор по постдипломному образованию и межрегиональному сотрудничеству

профессор_____А. Дуйсекеев

«_____»_____2012 г.

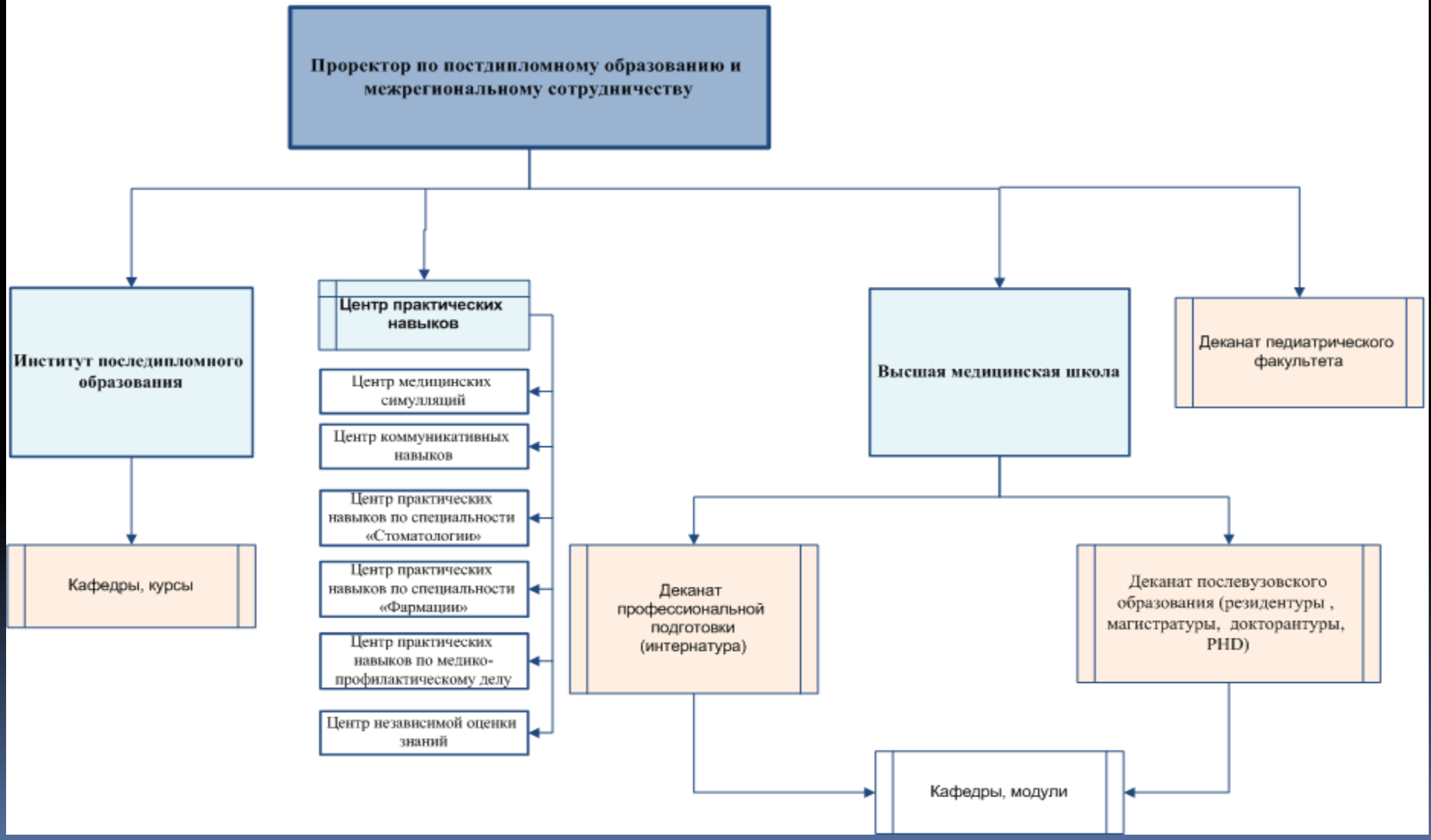

Согласовано:
Проректор по клинической работе
и общим вопросам
профессор_____О.Мирзабеков

«____»_____2012 г.

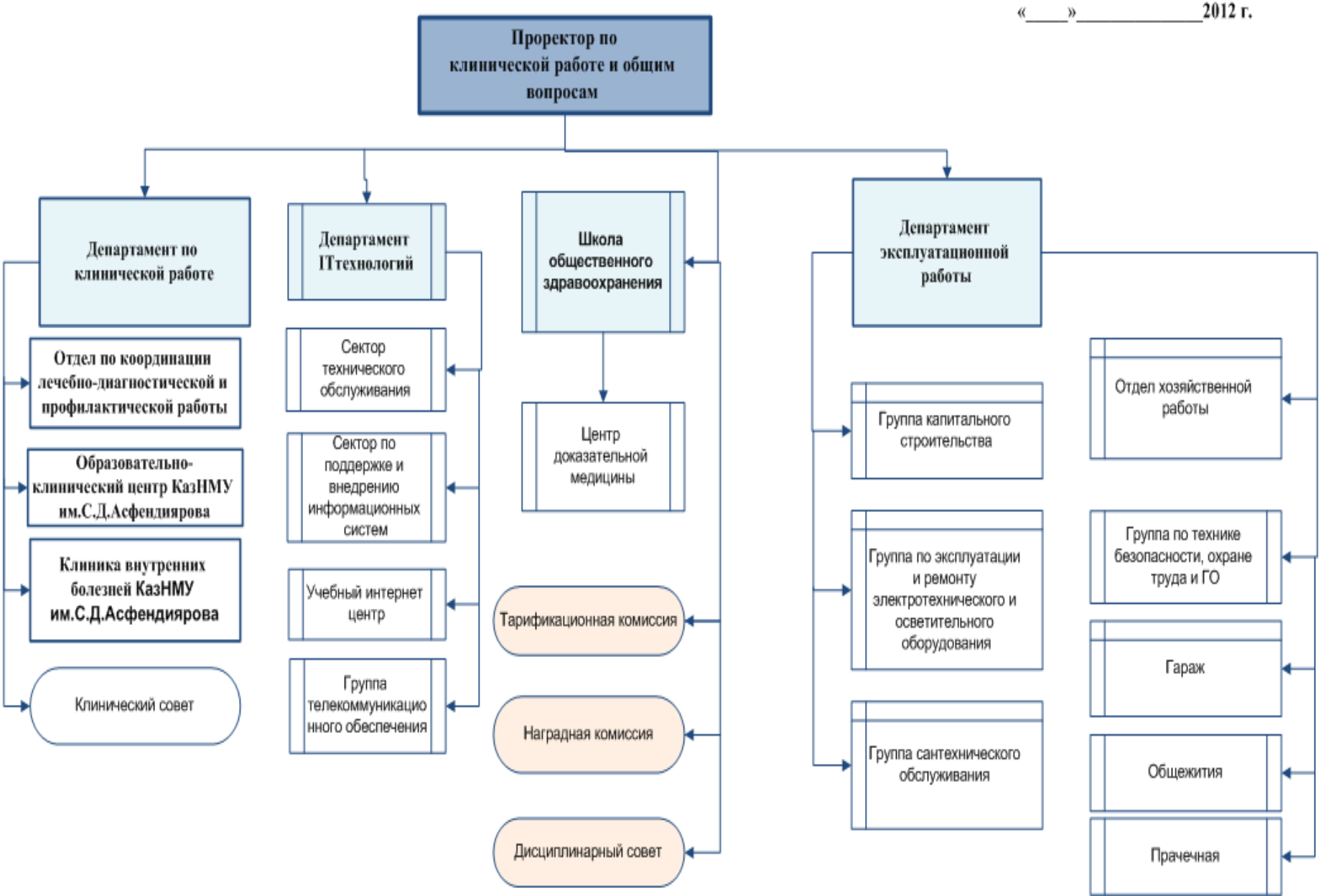

Согласовано:
и.о. проректора по экономическим вопросам

_____ П. Айнабекова

«_____»_____2012 г.

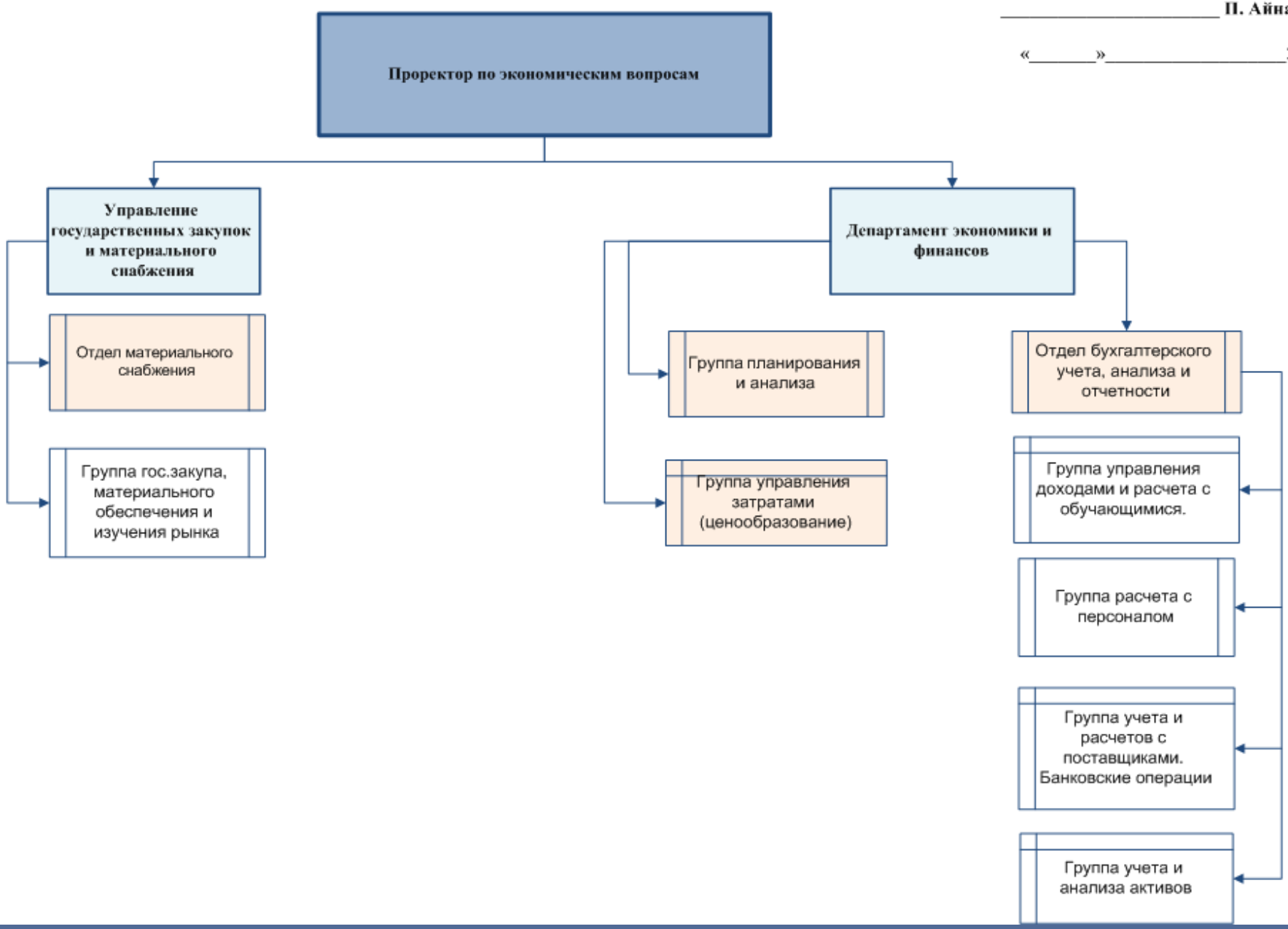
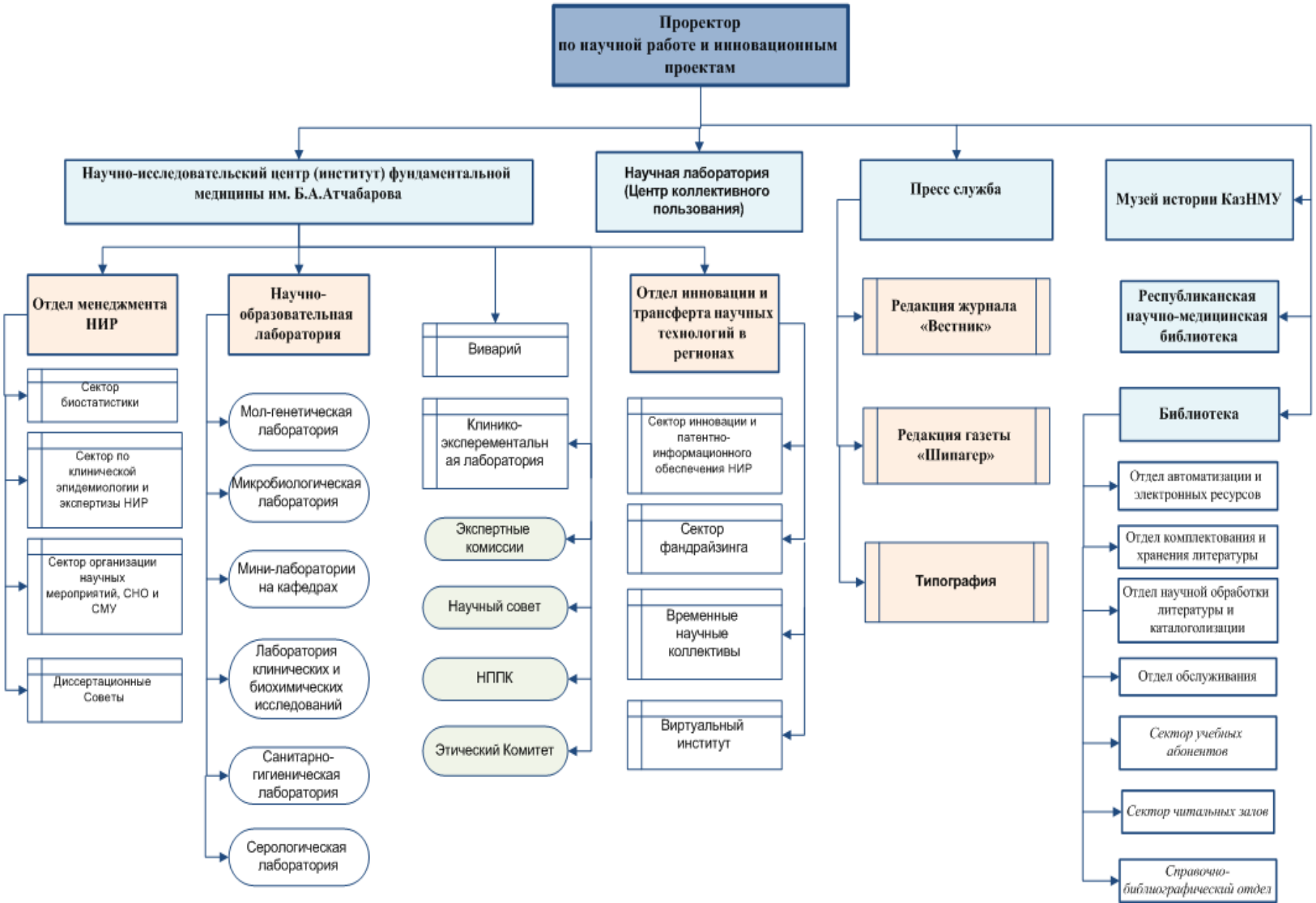
Согласовано:
Проректор по научной работе и инновационным проектам
_____А. Каракушикова
«_____»_____2012 г.